

# RELATÓRIO DE FISCALIZAÇÃO DE CONCLUSÃO DE OBRA

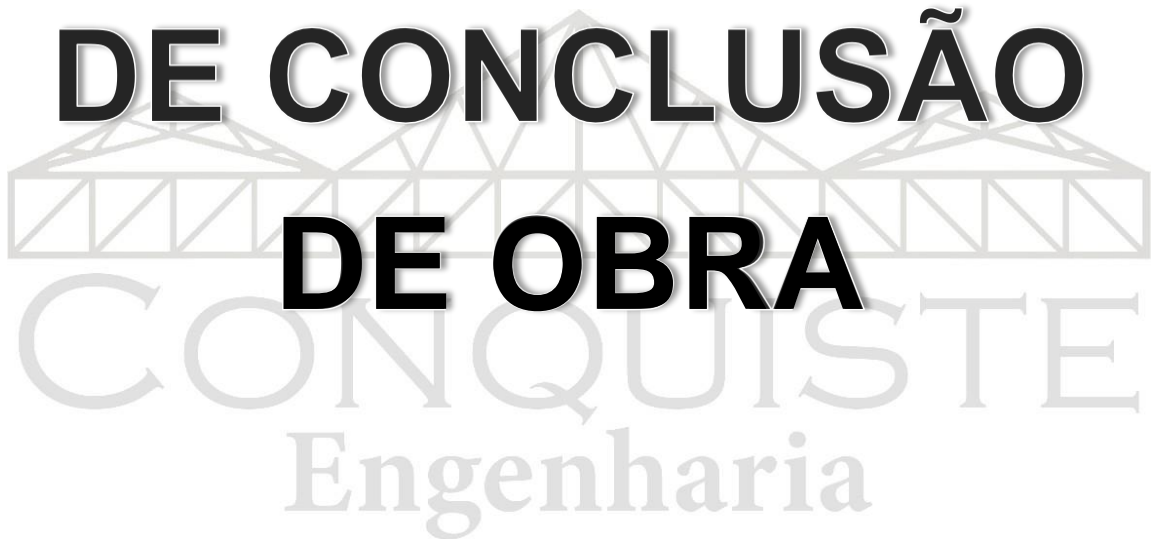

**Câmara Municipal de Nova  
Andradina/MS**

## 1. Informações:

Objeto: Projeto de Reforma e acompanhamento de Obra da Câmara Municipal de Nova Andradina- MS a qual possui uma área de aproximadamente 1.450m<sup>2</sup>.

Concorrência: Dispensa de Licitação nº 01/2023

Processo: 22/2023

Prazo da Obra Original: 30 dias (de 29/11/2023 à 29/12/2023)

Data Ordem de Serviço: 29/11/2023

Prazo adicional: 30 dias

Início dos Serviços: 04/12/2023

Final previsto da obra: 31/01/2024

Final da obra: 09/02/2024



CONQUISTE  
Engenharia

Este documento complementa o primeiro e o segundo relatório de fiscalização, na qual foi realizada o acompanhamento e a inspeção da obra desde o início do contrato.

O presente relatório apresenta as atividades executadas do dia 20/01/2024 até o dia 09/02/2024. Posto isso, constatou-se que os serviços foram concluídos .

## 2. Relatório de Obra (Período de 20/01/2024 à 09/02/2024)

### 2.1 Áreas concluídas:

#### 2.1.1 Sanitário - gabinete presidencial.

Intervenções: substituição da cuba embutida, vaso sanitário, piso 43x43cm, cerâmica de 33x45cm nas 4 paredes, luminária, torneira baixa, sifão, itens auxiliares (papeleira para mãos, acento no vaso sanitário, saboneteira tipo dispenser com sabonete líquido), instalação de louças e metais (torneiras e descargas) e moldura de gesso no teto.



Figura 1

#### 2.1.2 Sanitários Administrativos masculino e feminino.

Intervenções: substituição, em cada banheiro, porta de giro de madeirana entrada do banheiro, cuba embutida, vaso sanitário, piso 43x43cm, cerâmica de 33x45cm nas 4 paredes, luminária, instalação de torneira baixa, sifão, itens auxiliares (papeleira para mãos, acento no vaso sanitário, saboneteira tipo dispenser com sabonete líquido), instalação de louças e metais (torneiras e descargas) e moldura de gesso no teto.



Figura 2



Figura 3

### 2.1.3 Sanitários Recepção masculino e feminino.

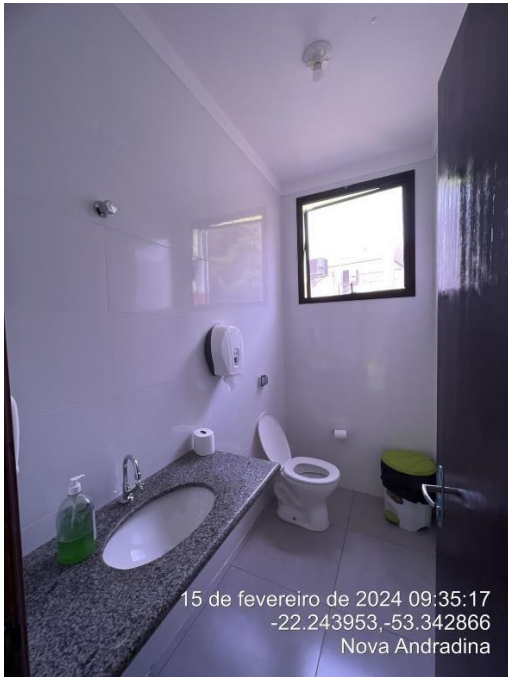
Intervenções: substituição, em cada banheiro, porta de giro de madeirana entrada do banheiro, inclusive nos boxs individuais, cubas embutidas, vasos sanitários, piso 43x43cm, cerâmica de 33x45cm nas 4 paredes, luminária, instalação de torneira baixa, sifão, itens auxiliares (papeleira para mãos, acento no vaso sanitário, saboneteira tipo dispenser com sabonete líquido), instalação de louças e metais (torneiras e descargas) e moldura de gesso no teto.



Figura 4



Figura 5

## 2.1.4 Sanitário Vereadores masculinos e femininos.

Intervenções: substituição em cada banheiro, porta de giro de madeira na entrada do banheiro, cuba embutida, vaso sanitário, piso 43x43cm, cerâmica de 33x45cm nas 4 paredes, luminária, instalação de torneira baixa, sifão, itens auxiliares (papeleira para mãos, acento no vaso sanitário, saboneteira tipo dispenser com sabonete líquido), instalação de louças e metais (torneiras e descargas) e moldura de gesso no teto.



Figura 6



Figura 7

## 2.1.5 Sanitários Plenarinho masculino e feminino.

Intervenções: substituição, em cada banheiro, de Porta de giro de madeira na entrada do banheiro, cuba embutida, vaso sanitário, piso 43x43cm, cerâmica de 33x45cm nas 4 paredes, troca da luminária, instalação de torneira baixa, sifão, itens auxiliares (papeleira para mãos, acento no vaso sanitário, saboneteira tipo dispenser com sabonete líquido), instalação de louças e metais (torneiras e descargas) e moldura de gesso no teto.

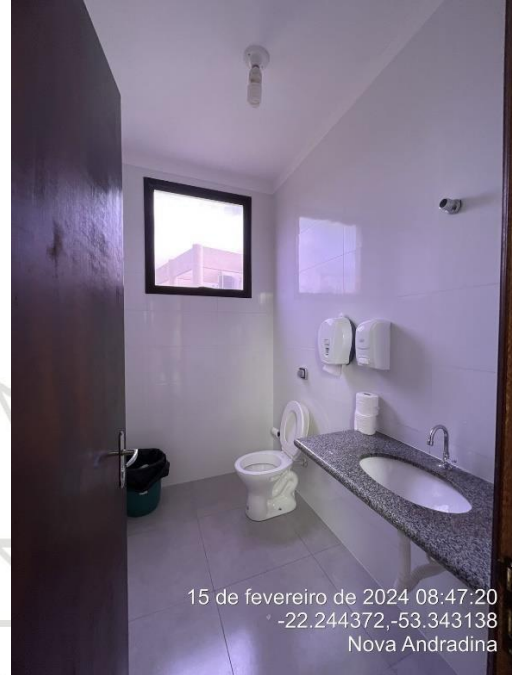

Figura 8



Figura 9

## 2.1.6 Sanitários PcD: Recepção masculino e feminino.

Intervenções: substituição do lavatório PcD, vaso sanitário PcD, piso 43x43cm, cerâmica de 33x45cm nas paredes, luminária, instalação de torneira baixa, sifão, itens auxiliares (papeleira para mãos, acento no vaso sanitário, saboneteira tipo dispenser com sabonete líquido), instalação de louças e metais (torneiras e descargas) e moldura de gesso no teto.



Figura 10

# RELATÓRIO DE FISCALIZAÇÃO DE CONCLUSÃO DE OBRA

## 2.1.7 Ala esquerda da câmara (Diretoria, Financeiro, RH, Presidência, etc.).

Intervenções: substituição das fechaduras e portas de giro, divisórias, tomadas, correção de rodapé, limpeza de forro e manutenções ares-condicionados.



Figura 11



Figura 12



Figura 13

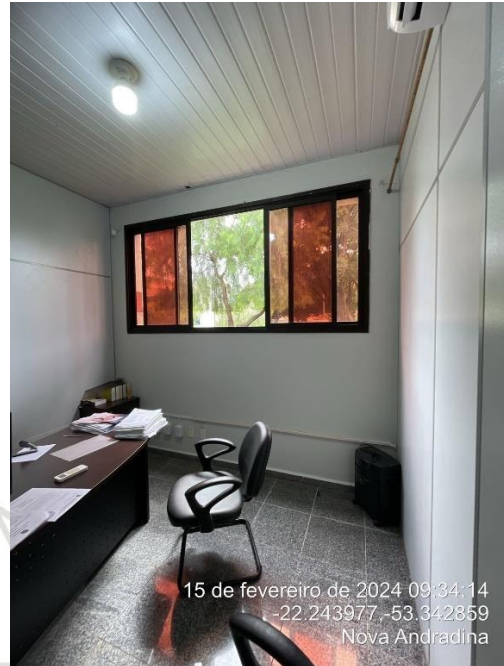

Figura 14

## 2.1.8 Cozinha.

Intervenções: substituição de Bancadas, azulejos 60x60cm, revestimento em todas as paredes de 33x45cm de todas as paredes e pintura do teto.



Figura 15



Figura 16

## 2.1.9 Ala direta da câmara (salas dos vereadores.).

Intervenções: substituição de fechaduras e das portas das salas, divisórias, tomadas, correção de rodapé, limpeza de forro, manutenção nos ares-condicionados, ajustes no granito. Na copa instalação de caixa de gordura, ralo sanfonado, registro e ponto de água.



Figura 17



Figura 18



Figura 19



Figura 20

## 2.1.10 Plenário

Intervenções: instalação de novos pontos de energia, substituição das portas de entrada e troca do carpete.

# RELATÓRIO DE FISCALIZAÇÃO DE CONCLUSÃO DE OBRA



Figura 21



Figura 22

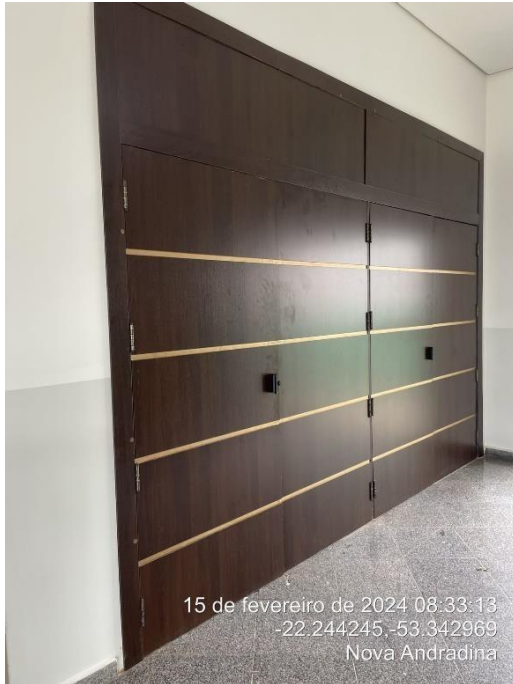

Figura 23



Figura 24

NOTA: A reforma também contou com a manutenção na pintura da câmara como um todo, como foi possível observarmos registros anteriormente, a empresa contratada para a execução da reforma também executou a limpeza em todos os cômodos como era previsto.

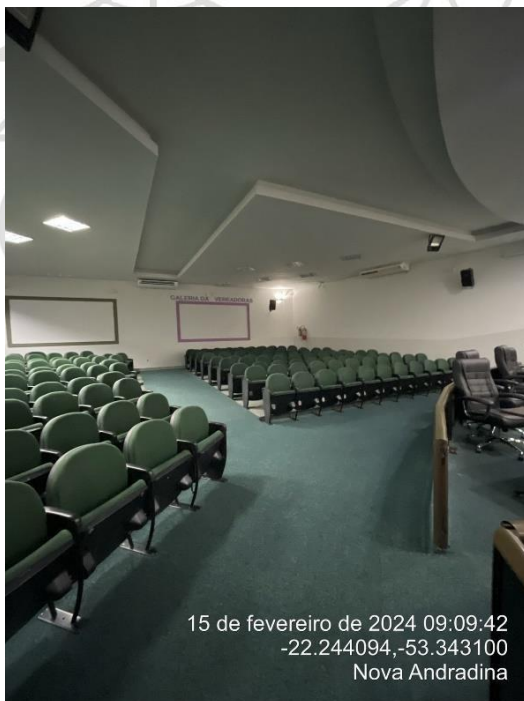
### 3. Conclusão

Após o acompanhamento e fiscalização da obra na Câmara Municipal de Nova Andradina, a fiscalização atesta que os serviços foram concluídos em conformidade com o contrato de prestação de serviços e seus documentos complementares. Após uma revisão detalhada do local, verificamos que os serviços executados atendem plenamente aos padrões de qualidade e especificações técnicas exigidos pela Câmara Municipal de Nova Andradina. Além disso, é importante ressaltar que o local foi entregue devidamente higienizado para receber os servidores e munícipes que transitam no local.

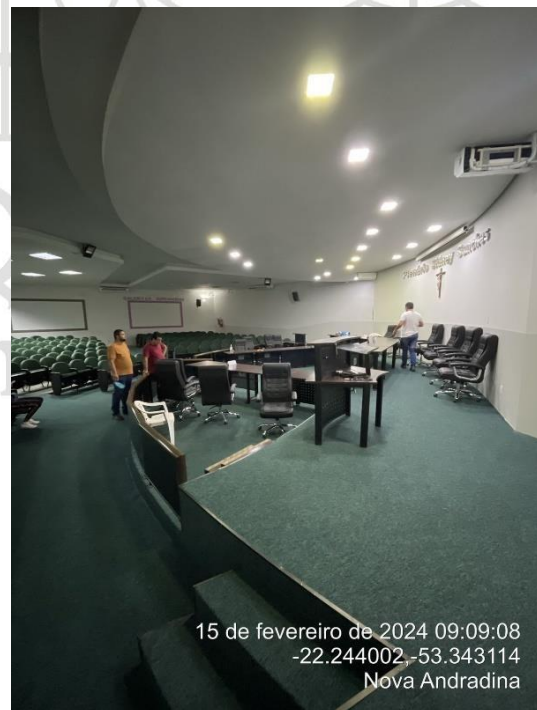
Sem mais para o momento.

Nova Andradina, 15 de fevereiro de 2024

---

Bruna Aparecida Costa Ribeiro  
Engenheira Civil  
CPF: 107.666.206-46

---

Gustavo Gonçalves Dias Costa  
Engenheiro de Segurança do Trabalho  
CPF: 090.567.456-11

---

Lucas Rodrigues Oliveira  
Engenheiro Mecânico  
CPF: 116.344.896-67